



HIGH CARE®  
MED LINE

Stark beanspruchte oder aber bereits geschädigte Haut benötigt besondere Aufmerksamkeit und intensive Pflegelösungen! Unsere einzigartige Med Line umfasst maßgeschneiderte Kosmezeutika, die dank hochdosierter Inhaltsstoffe eine effektive und nachhaltige Pflege der strapazierten Haut gewährleisten. Konzentrierte Vitamine, Enzyme und Proteine sorgen für ein neues, positives Hautgefühl: Intensiv gepflegt und spürbar gut versorgt. Die Med Line ist das Ergebnis hochmoderner Biotechnologie. Die innovativen Präparate beleben selbst schlaffe, müde wirkende Haut und verhelfen ihr zu neuer, jugendlich-frischer Ausstrahlung!

*Highly stressed or already damaged skin requires special attention and intensive care solutions! Our unique Med Line includes tailor-made cosmetics that, thanks to highly dosed ingredients, ensure effective and sustainable care for stressed skin. Concentrated vitamins, enzymes and proteins ensure a new, positive skin feeling: intensively and noticeably cared for. The Med Line is the result of the highest level of biotechnology. The innovative products revitalize sagging, tired skin and help it to shine new and youthfully!*

# SEBO CARE

## 24h-Pflege für eine reine, ebenmäßige Haut!



Eine ölige Haut lässt sich selbst mit dem besten Make-Up nicht kaschieren. Schnell zeigt sich ein unschöner Fettglanz und nicht selten neigt die Haut zu Unreinheiten oder sogar entzündlichen Hautarealen. Sebo Care ist die maßgeschneiderte 24h-Creme zur Pflege der fettigen, öligen Haut. Sie beinhaltet hochwertige, wirkungsvolle Extrakte und Aktivstoffe, die mit ihrer antiseptischen und abschwellenden Wirkung überzeugen. Der enthaltene Efeuextrakt unterstützt den Abtransport belastender Schadstoffe aus den Hautzellen. Lactoperoxidase und Glucose Oxidase bilden einen aktiven Komplex aus Enzymen, der den Säureschutzmantel der Haut wiederherstellt. Freuen Sie sich auf eine sichtbar geklärte, reine und ebenmäßige Haut und einen matten Teint!

*Even the best make-up doesn't hide oily skin. An unsightly greasy shine quickly appears and the skin is often prone to impurities or even inflammatory areas of the skin. Sebo Care is the tailor-made 24-hour cream for the care of oily skin. It contains high-quality, effective extracts and active ingredients that convince with their antiseptic and decongestant effects. Ivy extract supports the removal of harmful pollutants from the skin cells. Lactoperoxidase and glucose oxidase form an active complex of enzymes, which restores the protective acid mantle of the skin. Look forward to visibly cleared, pure and even skin and a matt complexion!*

### HIGH CARE® STEP

1 2 3 **4** 5 6 7

### HAUTTYP / SKIN TYPE



Unreine Haut  
blemished skin

### ANWENDUNG / APPLICATION

Sebo Care wird nach der Reinigung als 24h-Pflege auf Gesicht, Hals und Dekolleté aufgetragen und kurz einmassiert.

*After cleansing, Sebo Care is applied to the face, neck and décolleté as a 24-hour care and rubbed in briefly.*

|              |  |
|--------------|--|
| ANTI-AGING   |  |
| MOISTURISING |  |
| FAT CONTENT  |  |
| PROTECTION   |  |
| REGENERATION |  |
| REFINEMENT   |  |

# TEA TREE OIL

## Entzündungshemmend und wundheilend!

Pickel, Akne und auch Warzen sind nicht nur ein kosmetisches Problem, sondern leider auch häufig sehr hartnäckig, wenn es darum geht sie nachhaltig zu bekämpfen. Unser Tea Tree Oil ist ein 100 % reines Teebaumöl, das in Australien hergestellt wird und dort sogar zu den Heilmitteln zählt. Es überzeugt mit seiner entzündungshemmenden und wundheilenden Wirkung. Lokal auf Pickeln, Akne oder aber Warzen angewendet, sorgt es rasch für eine gezielte Verbesserung des Hautzustandes.

*Pimples, acne and warts are not only a cosmetic problem, but unfortunately also often very persistent when it comes to combating them sustainably. Our Tea Tree Oil is a 100% pure tea tree oil that is made in Australia and even belongs to the remedies there. It convinces with its anti-inflammatory and wound healing effects. Applied locally to pimples, acne or warts, it quickly improves the condition of the skin.*



### HIGH CARE® STEP

1 2 3 4 5 **6** 7

### HAUTTYP / SKIN TYPE



Unreine Haut  
blemished skin

### ANWENDUNG / APPLICATION

Zur lokalen Desinfektion unverdünnt auf Watte pads auftragen und betroffene Hautstellen behandeln.

*Apply undiluted to cotton pads for local disinfection and treat affected skin areas.*

|              |  |
|--------------|--|
| ANTI-AGING   |  |
| MOISTURISING |  |
| FAT CONTENT  |  |
| PROTECTION   |  |
| REGENERATION |  |
| REFINEMENT   |  |



## »FC«-L GEL

### Effektiver Helfer zur Straffung Ihrer Haut!

Eine natürlich-schöne Haut verbinden wir häufig mit einem rosigen Teint und einem ebenmäßigen, straffen Hautbild. Unser hochwertiges »FC«-L Gel ist ein effektives Präparat, basierend auf einem Proteinkomplex, der nachhaltig zur Straffung und Glättung Ihrer Haut beiträgt. Die Besonderheit: Die Liposome werden geschützt in die unteren Hautschichten transportiert, um gezielt dort zu wirken, wo sie am meisten benötigt werden. Die enthaltenen Aktivstoffe steigern die Zellteilung und das Zellwachstum. Das überzeugende Ergebnis: Ein ebenmäßigeres Hautbild, eine sichtbar straffere Haut und eine frischere Ausstrahlung!

*We often combine naturally beautiful skin with a rosy appearance and an even, firm complexion. Our high-quality »FC«-L Gel is an effective preparation based on a protein complex that contributes to the firming and smoothing of your skin. The special part: The liposomes are safely transported into the lower layers of the skin in order to work where they are needed the most. The active substances increase cell division and cell growth. The convincing result: a smoother complexion, visibly firmer skin and a fresher radiance!*

#### HIGH CARE® STEP

1 2 3 4 5 **6** 7

#### HAUTTYP / SKIN TYPE



Regenerationsbedürftige Haut  
*skin in need of regeneration*

#### ANWENDUNG / APPLICATION

Nach der gründlichen Gesichtereinigung die leichte Gelformel sparsam auftragen und einziehen lassen. Danach die gewohnte Tages- oder Nachtpflege verwenden.

*After thorough facial cleansing, apply the light gel formula sparingly and let it soak in. Then use the usual day or night care.*

|              |  |
|--------------|--|
| ANTI-AGING   |  |
| MOISTURISING |  |
| FAT CONTENT  |  |
| PROTECTION   |  |
| REGENERATION |  |
| REFINEMENT   |  |

# SELF CHARMING MASK

Prickelnde Tiefenpflege für ein Maximum an jugendlicher Frische!



Sehen Sie beim Blick in den Spiegel Ihre Haut wie durch einen Grauschleier? Unsere hochwirksame Self Charming Mask zaubert Ihren jugendlich-frischen Teint zurück! Die wunderbar leichte Crememaske überzeugt mit ihrem einzigartigen „Kribbel-Effekt“. Hochdosierte Glycolsäure unterstützt die Hauterneuerung und löst abgestorbene epidermale Zellen auf. Die Säure sorgt zudem für eine optimale Aufnahme des Kollagens. Ihre Haut erstrahlt rosig und sichtbar erfrischt. Freuen Sie sich auf einen jugendlichen Glow!

*Do you see your skin through a gray veil when you look into the mirror? Our highly effective Self Charming Mask conjures up your youthful, fresh complexion! The wonderfully light cream mask convinces with its unique "tingling effect". High-dosed glycolic acid supports skin renewal and dissolves dead epidermal cells. The acid also ensures optimal collagen absorption. Your skin appears rosy and visibly refreshed. Look forward to a youthful glow!*

## HIGH CARE® STEP

1 2 3 4 5 6 **7**

## HAUTTYP / SKIN TYPE



Regenerationsbedürftige Haut  
skin in need of regeneration

## ANWENDUNG / APPLICATION

Die Self Charming Mask bei sensibler Haut zu Beginn 1x wöchentlich anwenden. Die Applikationszeit sollte 10-20 Minuten betragen. Nach der Einwirkzeit die Überreste mit Wasser entfernen.

*Use the Self Charming Mask once a week for sensitive skin. The application time should be 10-20 minutes. After the exposure time, remove the remains with water.*

ANTI-AGING



MOISTURISING



FAT CONTENT



PROTECTION



REGENERATION



REFINEMENT



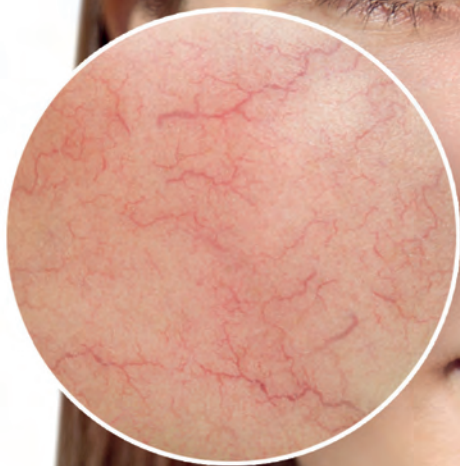

# ROSACEA SKIN CONTROL

## GEZIELTE PFLEGELÖSUNGEN FÜR DIE ROSACEA-HAUT

Rosacea heißt übersetzt so viel wie „Rosenblütchen“. Hinter dieser eigentlich sehr schönen Bedeutung verbirgt sich jedoch eine chronisch entzündliche Hauterkrankung und Bindegewebschwäche. Rosacea tritt häufig erst nach dem 30. Lebensjahr auf und erinnert besonders im Anfangsstadium an eine späte Akne, denn nicht selten treten unangenehme Entzündungen und Pusteln auf. Typisch für eine Rosacea ist das schubweise rote „Aufblühen“ der Haut durch erweiterte Blutgefäße. Während gestauten Äderchen den Teint zu Beginn (Couperose) noch rosig und frisch wirken lassen, ist dieses jedoch meist ein Warnsignal für eine beginnende Rosacea. Für die Betroffenen kann das zu einer großen emotionalen Belastung werden! Die genauen Ursachen für das Auftreten von Couperose und Rosacea sind bis heute noch nicht eindeutig geklärt. Fest steht aber, dass die Erkrankung rein statistisch eher Frauen als Männer trifft. Rosacea Skin Control setzt genau hier an und liefert Betroffenen maßgeschneiderte Pflegekonzepte für eine nachhaltige Verbesserung der Rosacea-Haut!

## TARGETED CARE SOLUTIONS FOR THE ROSACEA SKIN

*Rosacea means something like „rose petals“. However, this actually very beautiful meaning hides a chronic inflammatory skin disease and weak connective tissue. Rosacea often only occurs after the age of 30 and is particularly reminiscent of late acne, especially in the early stages, because it is not uncommon for unpleasant inflammation and pustules to appear. Typical of rosacea is the red blooming of the skin in batches due to enlarged blood vessels. While congested veins leave the complexion still rosy and fresh at the beginning (couperose), this is usually a warning signal for the onset of rosacea. This can become a great emotional burden for those affected! The exact causes of the occurrence of couperose and rosacea have not yet been clearly clarified. What is certain, however, is that, statistically speaking, the disease affects women more than men. This is exactly where Rosacea Skin Control comes in and provides those affected with tailor-made care concepts for a lasting improvement in rosacea skin!*



# ROSACEA 24/7 CREAM

Die Pflegelösung bei Hautirritationen und Rötungen!



Angenehm leicht und zart duftend: Rosacea 24/7 Cream ist die wirkungsvolle Pflege für die zu Rosacea und Couperose neigende Haut! Beruhigende Pflanzenextrakte und hochwirksame Inhaltsstoffe, die Irritationen mildern, lassen die Haut sofort aufatmen. Die adstringierende Wirkung der leichten Creme stärkt das angeschlagene Gewebe und erhöht die natürliche Widerstandskraft gegenüber äußeren Reizen. Rosacea 24/7 Cream kräftigt das Bindegewebe und die Gefäßwände kontinuierlich und beugt so neuen Hautrötungen vor. Der zarte Grünton der Creme kaschiert Rötungen und lässt den Teint ebenmäßiger wirken.

*Pleasantly light and delicately fragrant: Rosacea 24/7 Cream is the effective care for skin prone to rosacea and couperose! Soothing plant extracts and highly effective ingredients that alleviate skin irritation let the skin breathe immediately. The astringent effect of the light cream strengthens the injured tissue and increases its natural resistance to external stimuli. Rosacea 24/7 Cream continuously strengthens the connective tissue and the vessel walls and thus prevents new skin redness. The cream's soft green conceals redness and makes the complexion appear more even.*

## HIGH CARE® STEP

1 2 3 **4** 5 6 7

## HAUTTYP / SKIN TYPE



Rosacea belastete Haut  
*rosacea contaminated skin*

## ANWENDUNG / APPLICATION

Nach der Reinigung Rosacea 24/7 Cream auf die Haut von Gesicht, Hals und Dekolleté auftragen und mit kreisenden Bewegungen sanft einmassieren.

*After cleaning, apply Rosacea 24/7 Cream to the skin of the face, neck and décolleté and massage in gently with circular movements.*

ANTI-AGING 

MOISTURISING 

FAT CONTENT 

PROTECTION 

REGENERATION 

REFINEMENT 

# ROSACEA SEURM

## Hochwirksames Serum für die zu Rosacea neigende Haut!

Großflächige Hautrötungen und oftmals ein unangenehmes Hitzegefühl zeichnen die empfindliche, zu Rosacea neigende Haut aus. Hier ist eine gezielte Pflege gefragt! Mit Rosacea Skin Control haben wir ein hochwirksames Intensiv-Serum entwickelt, das am Ursprung von Hautrötungen und zu Rosacea neigender Haut ansetzt. Die leichte, nicht fettende Textur wirkt erfrischend, lindert Hitzegefühle und reduziert die Empfindlichkeit der Haut zuverlässig. Die enthaltenen Pflanzenextrakte wirken beruhigend und abschwellend. Rosacea Serum beugt zudem nachhaltig der Entstehung neuer Hautirritationen vor.

*Extensive reddening of the skin and an uncomfortable feeling of heat characterize the sensitive, rosacea prone skin. Targeted care is required! With Rosacea Skin Control, we have developed a highly effective intensive serum that starts at the origin of skin reddening and skin prone to rosacea. The light, non-greasy texture has a refreshing effect, relieves feelings of heat and reliably reduces the sensitivity of the skin. Plant extracts have a calming and decongestant effect. Rosacea Skin Control also prevents new skin irritations.*



### HIGH CARE® STEP

1 2 3 4 5 **6** 7

### HAUTTYP / SKIN TYPE



Rosacea belastete Haut  
*rosacea contaminated skin*

### ANWENDUNG / APPLICATION

Das Intensiv-Serum nach der Reinigung auf die Gesichtshaut auftragen und sanft einmassieren. Rosacea Skin Control ist auch für die Augenpartie geeignet.

*Apply the intensive serum to the facial skin after cleansing and massage in gently. Rosacea Skin Control is also suitable for the eye area.*

|              |  |
|--------------|--|
| ANTI-AGING   |  |
| MOISTURISING |  |
| FAT CONTENT  |  |
| PROTECTION   |  |
| REGENERATION |  |
| REFINEMENT   |  |



HIGH CARE®  
ROSACEA  
INTENSIVE  
MASK

## HIGH CARE® STEP

1 2 3 4 5 6 **7**

## HAUTTYP / SKIN TYPE



Rosacea belastete Haut  
*rosacea contaminated skin*

## ANWENDUNG / APPLICATION

Rosacea Intensive Mask ein- bis zweimal pro Woche großzügig auf die gereinigte Haut von Gesicht, Hals und Dekolleté auftragen und einmassieren. 15-20 Minuten einwirken lassen.

*Apply Rosacea Intensive Mask generously once or twice a week to clean skin on the face, neck and décolleté and massage in. Leave on for 15-20 minutes.*

ANTI-AGING



MOISTURISING



FAT CONTENT



PROTECTION



REGENERATION



REFINEMENT



## Intensive Pflege für die gestresste Haut!

Gestresste Haut benötigt eine besonders beruhigende Pflege.

Unsere Rosacea Intensive Mask ist eine wahre Wohltat für Ihre Haut!

Die reichhaltige Maske beruhigt selbst extrem gestresste Haut, die zu Gefäßstörungen neigt. Pflanzliche Inhaltsstoffe pflegen, wirken intensiv feuchtigkeitsspendend und lindern unangenehme Spannungsgefühle.

Die Widerstandskraft, der von Rosacea betroffenen Haut, wird gestärkt und die Haut fühlt sich wieder angenehm zart und geschmeidig an.

*Stressed skin needs particularly soothing care.*

*Our Rosacea Intensive Mask is a real benefit for your skin! The rich mask soothes even extremely stressed skin, which is prone to vascular disorders. Herbal ingredients care, have an intensive moisturizing effect and relieve unpleasant feelings of tension. The resistance of the skin affected by rosacea is strengthened and the skin feels pleasantly soft and supple again.*



MEDICAL  
**CONCENTRATES**

Die Kosmezeutika der Med Line unterstützen durch hochdosierte Inhaltsstoffe effektive Behandlungen von beanspruchter oder bereits geschädigter Haut. Konzentrierte Vitamine, Enzyme und Proteine sorgen für ein neues Hautgefühl: Intensiv gepflegt und spürbar gut versorgt. Als Ergebnisse hochmoderner Biotechnologie sollen diese Kosmezeutika selbst schlaffe, fahl wirkende Zellen beleben. So steht die Med-Line für aktive Hautregeneration. Konzentrierte Schönheit. Ab heute für immer.

*The Med Line cosmeceutics support effective treatments of stressed or damaged skin with high-dose ingredients. Concentrated vitamins, enzymes and proteins create a new skin feeling: intensely cared for and noticeably well cared for. As a result of state-of-the-art biotechnology, these cosme- ceuticals are said to revive even flaccid, pale-looking cells. The Med-Line stands for active skin regeneration. Concentrated beauty. From today forever.*

# ACTIVE DETOX

## Meeresfeuchtigkeits-Booster für ein klares, frisches Hautbild!

Hautunreinheiten sind nicht nur ein Teenager-Problem! Auch im fortgeschrittenen Alter zeigt sich häufig die sogenannte Spät-Akne. Die hochkonzentrierte Wirkstoff-Ampulle Active Detox reduziert die Entzündungsprozesse der Haut, wirkt ausgleichend und versorgt sie mit einem Maximum an Feuchtigkeit. Mikroalgen sind wahre „Meeresfeuchtigkeits-Booster“, denn sie löschen den Durst jeder Haut. Die Durchblutung wird gefördert und die Talgdrüsenfunktion reguliert. Mikroalgen aktivieren zudem die Zellerneuerung und den Stoffwechsel, wirken entzündungshemmend und entwässernd. Hyaluronsäure sorgt für die Regulierung des Feuchtigkeitsgehalts der Haut und Glucuronsäure wirkt entgiftend. Lassen Sie Ihren Teint sichtbar geklärt und gut durchfeuchtet erstrahlen!

*Blemishes are not only a teenage problem! The so-called adult acne is also often seen in advanced age. The highly concentrated ampoule Active Detox reduces the skin's inflammatory processes, has a balancing effect and provides it with maximum moisture. Microalgae are real "sea moisture boosters" because they quench the thirst of every skin. Blood circulation is promoted and the sebum gland function is regulated. Microalgae also activate cell renewal and metabolism, have anti-inflammatory and drainage effects. Hyaluronic acid regulates the moisture content of the skin and glucuronic acid has a detoxifying effect. Let your complexion be visibly cleared and well moisturized!*



### HIGH CARE® STEP

1 2 3 4 5 **6** 7

### HAUTTYP / SKIN TYPE



Jeder Hauttyp  
every skin type

### ANWENDUNG / APPLICATION

Das Wirkstoffkonzentrat in der Hand verteilen und auf die gereinigte Haut von Gesicht, Hals und Dekolleté auftragen. Im Anschluss leicht einmassieren oder einklopfen. Danach gewohnte Pflege auftragen.

*Pour the active ingredient concentrate in your hand and apply to clean skin of the face, neck and décolleté. Then massage or tap in lightly. Afterwards apply the usual care.*

|              |  |
|--------------|--|
| ANTI-AGING   |  |
| MOISTURISING |  |
| FAT CONTENT  |  |
| PROTECTION   |  |
| REGENERATION |  |
| REFINEMENT   |  |

# HIGH CARE® COMPLEX SEBO CARE

## COMPLEX SEBO CARE

### Ampullen-Konzentrat für die ölige Haut!

Arbeiten die Talgdrüsen nicht optimal, zeigt sich auf der Haut ein un-schöner Fettglanz und die Haut neigt häufig zu Unreinheiten, Rötungen und Entzündungen. Complex Sebo Care ist das Intensiv-Konzentrat für die ölige, zu Unreinheiten neigende Haut. Hochwirksame Inhaltsstoffe wie Lactoperoxidase und Teebaumöl regulieren sowohl die Über- als auch die Unterfunktion der Talgdrüsen. Entzündungen und Rötungen werden nachhaltig gemildert, der ölige Fettglanz der Haut wird reduziert und die Haut erstrahlt porentief rein. Complex Sebo Care hilft schnell und wirkungsvoll – auch bei Akne!

*If the sebum glands do not work optimally, the skin shows an unsightly oily sheen and the skin is often prone to impurities, redness and inflammation. Complex Sebo Care is the intensive concentrate for oily, blemished skin. Highly effective ingredients such as lactoperoxidase and tea tree oil regulate both the over and under function of the sebaceous glands. Inflammation and redness are alleviated, the oily greasy shine of the skin is reduced and the skin appears clear deep into the pores. Complex Sebo Care helps quickly and effectively – even with acne!*

#### HIGH CARE® STEP

1 2 3 4 5 **6** 7

#### HAUTTYP / SKIN TYPE



Unreine Haut  
blemished skin

#### ANWENDUNG / APPLICATION

Das Wirkstoffkonzentrat in der Hand verteilen und auf die gereinigte Haut von Gesicht, Hals und Dekolleté auftragen. Im Anschluss leicht einmassieren oder einklopfen. Danach gewohnte Pflege auftragen.

*Pour the active ingredient concentrate in your hand and apply to clean skin of the face, neck and décolleté. Then massage or tap in lightly. Afterwards apply the usual care.*

ANTI-AGING



MOISTURISING



FAT CONTENT



PROTECTION



REGENERATION



REFINEMENT





# INTENSE BOOST

Lifting-Wirkung mit Langzeit-Effekt!

Intensive Feuchtigkeit und ein sofort sichtbarer Lifting-Effekt – der bleibt: Verwöhnen Sie Ihre Haut mit unserem hochkonzentrierten Wirkstofffluid in Ampullenform: Intense Boost. Der enthaltene Wirkstoffkomplex aktiviert die Kollagen- und Elastin-Synthese und regt so zur Zellneubildung an. Intense Boost polstert Ihre Haut effektiv und nachhaltig auf und sorgt somit für eine straffere, jugendlichere Haut. Für ein optimales Ergebnis empfehlen wir Ihnen das intensive Pflegekonzentrat als Kur anzuwenden.

*Intense moisture and an immediately visible lifting effect – that remains: Pamper your skin with our highly concentrated active ingredient fluid in ampoule form: Intense Boost. The contained active ingredient complex activates the collagen and elastin synthesis and thus stimulates cell regeneration. Intense Boost cushions your skin effectively and sustainably, thus ensuring firmer, more youthful skin. For an optimal result, we recommend that you use the intensive care concentrate as a cure.*

HIGH CARE®  
INTENSE BOOST

## HIGH CARE® STEP

1 2 3 4 5 **6** 7

## HAUTTYP / SKIN TYPE



Trockene Haut  
dry skin

## ANWENDUNG / APPLICATION

Das Wirkstoffkonzentrat in der Hand verteilen und auf die gereinigte Haut von Gesicht, Hals und Dekolleté auftragen. Im Anschluss leicht einmassieren oder einklopfen. Danach gewohnte Pflege auftragen.

*Pour the active ingredient concentrate in your hand and apply to clean skin of the face, neck and décolleté. Then massage or tap in lightly. Afterwards apply the usual care.*

ANTI-AGING 

MOISTURISING 

FAT CONTENT 

PROTECTION 

REGENERATION 

REFINEMENT 

# ULTRA REPAIR

Aufhellendes Wirkstoffkonzentrat für eine  
ebenmäßige Haut!

Zeigen sich Hyperpigmentierungen wie Altersflecken auf der Haut, wirkt diese häufig älter als sie tatsächlich ist. Denn Pigmentflecken sind keine Frage des Alters: Negative Umwelteinflüsse können bereits in jungen Jahren zu einer vorzeitigen Hautalterung führen und erste Altersflecken werden sichtbar. Ultra Repair setzt genau hier an! Das effektive Ampullenkonzentrat für ein farblich ebenmäßiges Hautbild liefert hautaufhellende Wirkstoffe, um die Melanin-Synthese zu hemmen. Das Konzentrat enthält anti-oxidativ wirkendes Vitamin C, das vor freien Radikalen schützt und die vorzeitige Hautalterung aufhält. Antibakteriell wirkender Gänseblümchenextrakt verringert Hyperpigmentierungen und Baikalhelmkraut schützt die Haut vor UVA-Strahlung. Die Haut wird optisch aufgehellt und Linien sowie Fältchen werden sichtbar reduziert. Das Ergebnis: Eine strahlend-schöne, geglättete und ebenmäßige Haut!

*If hyperpigmentation shows up like age spots on the skin, it often looks older than it actually is. Because pigment spots are not a question of age: Negative environmental influences can lead to premature skin aging and the first age spots become visible. Ultra Repair starts right here! The effective ampoule concentrate for an even complexion provides the skin with skin-lightening active ingredients to inhibit melanin synthesis. Ultra Repair contains an anti-oxidative vitamin C that protects from free radicals and stops premature skin aging. Anti-oxidative and antibacterial daisy extract reduces hyperpigmentation and Baikalhelm herb protects the skin from UVA radiation. The skin is optically brightened up and lines and wrinkles are visibly reduced. The result: a radiantly beautiful, smooth and even skin!*



## HIGH CARE® STEP

1 2 3 4 5 **6** 7

## HAUTTYP / SKIN TYPE



Regenerationsbedürftige Haut  
*skin in need of regeneration*

## ANWENDUNG / APPLICATION

Das Wirkstoffkonzentrat in der Hand verteilen und auf die gereinigte Haut von Gesicht, Hals und Dekolleté auftragen. Im Anschluss leicht einmassieren oder einklopfen. Danach gewohnte Pflege auftragen.

*Pour the active ingredient concentrate in your hand and apply to clean skin of the face, neck and décolleté. Then massage or tap in lightly. Afterwards apply the usual care.*

ANTI-AGING



MOISTURISING



FAT CONTENT



PROTECTION



REGENERATION



REFINEMENT





HIGH CARE®  
STYLER FORMULA

## HIGH CARE® STEP

1 2 3 4 5 **6** 7

## HAUTTYP / SKIN TYPE



Jeder Hauttyp  
every skin type

## ANWENDUNG / APPLICATION

Das Wirkstoffkonzentrat in der Hand verteilen und auf die gereinigte Haut von Gesicht, Hals und Dekolleté auftragen. Im Anschluss leicht einmassieren oder einklopfen. Danach gewohnte Pflege auftragen.

*Pour the active ingredient concentrate in your hand and apply to clean skin of the face, neck and décolleté. Then massage or tap in lightly. Afterwards apply the usual care.*

ANTI-AGING



MOISTURISING



FAT CONTENT



PROTECTION



REGENERATION



REFINEMENT



Sie wünsche sich eine deutlich gestraffte Körpersilhouette? Unsere hochwirksame STYLER FORMULA erzielt die Hautstraffung ganzer Körperareale. Die hochkonzentrierten Ampullen enthalten hochwertige bioaktive Inhaltsstoffe mit pflanzlichen Extrakten, die mit der besonderen und nachgewiesenen Fähigkeit überzeugen, das Zellwachstum und die Zellteilung zu beschleunigen. Bei regelmäßiger und langfristiger Anwendung können STYLER FORMULA Ampullen eine sichtbare Hautstraffung der betroffenen Hautareale fördern. Wir empfehlen je nach Zustand des Hautgewebes mehrere Kuren pro Jahr.

*Are you looking for a clearly toned body silhouette? Our highly effective STYLER FORMULA achieves skin tightening of entire body areas. The highly concentrated ampoules contain high-quality bioactive ingredients with plant extracts that convince with their special and proven ability to accelerate cell growth and cell division. With regular and long-term use, STYLER FORMULA ampoules can promote visible skin tightening of the affected skin areas. Depending on the condition of the skin tissue, we recommend several treatments a year.*



# NATURAL NOURISH

## Wirkstoff-Booster für die trockene Haut!

Fehlt es der Haut an Feuchtigkeit, zeigen sich Trockenheitsfältchen und sie neigt zu unangenehmen Spannungsgefühlen. Natural Nourish ist ein hochwirksames Konzentrat in Ampullenform, das gezielt auf die besonderen Bedürfnisse der trockenen und anspruchsvollen Haut eingeht. Wertvolle, pflanzliche Öle wie Mandel-, Jojoba-, Sonnenblumen- und Sesamöl schützen die Haut vor dem Austrocknen, stärken die Hautbarriere gegen äußere Umwelteinflüsse, wirken regenerierend und verbessern nachhaltig die Hautfeuchtigkeit. Selbst sehr trockene, strapazierte Haut, die zu Juckreiz neigt, fühlt sich mit Natural Nourish wieder weich und geschmeidig an und zeigt sich prall und sichtbar gestrafft. Lichtbedingter Hautalterung wird vorgebeugt und der Teint erhält eine wunderbar frische-rosige Ausstrahlung!

*If the skin lacks moisture, dryness lines appear and it tends to unpleasant feelings of tension. Natural Nourish is a highly effective ampoule concentrate that specifically addresses the special needs of dry and demanding skin. Valuable vegetable oils such as almond, jojoba, sunflower and sesame oil protect the skin from drying out, strengthen the skin barrier against external environmental influences, have a regenerative effect and sustainably improve skin moisture. Even very dry, stressed skin, which tends to itch, feels soft and smooth again and is plump and visibly toned with Natural Nourish. Skin aging due to UV radiation is prevented and the complexion gets a wonderfully fresh, rosy appearance!*



### HIGH CARE® STEP

1 2 3 4 5 **6** 7

### HAUTTYP / SKIN TYPE



Trockene Haut  
dry skin

### ANWENDUNG / APPLICATION

Das Wirkstoffkonzentrat in der Hand verteilen und auf die gereinigte Haut von Gesicht, Hals und Dekolleté auftragen. Im Anschluss leicht einmassieren oder einklopfen. Danach gewohnte Pflege auftragen.

*Pour the active ingredient concentrate in your hand and apply to the clean skin of your face, neck and décolleté. Then massage or tap in lightly. Afterwards apply the usual care.*

|              |  |
|--------------|--|
| ANTI-AGING   |  |
| MOISTURISING |  |
| FAT CONTENT  |  |
| PROTECTION   |  |
| REGENERATION |  |
| REFINEMENT   |  |

# CELL PERFORMER

## Neue Energie für Ihre müde Haut!

Unsere hochkonzentrierte Wirkstoff-Ampulle Cell Performer macht müde Haut wieder munter! Schlecht durchblutete Haut erhält im Handumdrehen neue Lebensenergie und erstrahlt wieder jugendlich-frisch. Cell Performer aktiviert den Zellstoffwechsel der Haut und regt dank ausgewählter, hochkonzentrierter Wirkstoffe alle Hautfunktionen an. Pentapeptide erhöhen die Widerstandskraft der Haut und wirken effektiv gegen Falten. Hyaluronsäure spendet wohltuende Feuchtigkeit und reguliert den Feuchtigkeitshaushalt. Reisextrakt regt zudem die Kollagensynthese an. Müde Haut erhält neue Vitalität und wirkt sichtbar geglättet und strahlend-schön!

*Our highly concentrated ampoule Cell Performer stimulates tired skin! Skin with poor blood circulation quickly gets new vital energy and shines youthfully fresh again. Cell Performer activates the skin's cell metabolism and stimulates all skin functions thanks to selected, highly concentrated active ingredients. Pentapeptides increase the skin's resistance and are effective against wrinkles. Hyaluronic acid provides soothing moisture and regulates the moisture balance. Rice extract stores moisture in the skin and also stimulates collagen synthesis. Tired skin gains new vitality and appears visibly smoothed and radiantly beautiful!*



### HIGH CARE® STEP

1 2 3 4 5 **6** 7

### HAUTTYP / SKIN TYPE



Müde Haut  
tired skin

### ANWENDUNG / APPLICATION

Das Wirkstoffkonzentrat in der Hand verteilen und auf die gereinigte Haut von Gesicht, Hals und Dekolleté auftragen. Im Anschluss leicht einmassieren oder einklopfen. Danach gewohnte Pflege auftragen.

*Pour the active ingredient concentrate in your hand and apply to clean skin of the face, neck and décolleté. Then massage or tap in lightly. Afterwards apply the usual care.*

ANTI-AGING



MOISTURISING



FAT CONTENT



PROTECTION



REGENERATION



REFINEMENT



# PERFECT LIFT

## Effekt-Fluid bei Mimikfalten!

Maximale Feuchtigkeit und ausgewählte, hochwertige Inhaltsstoffe machen Perfect Lift zur konzentrierten Pflegelösung bei Trockenheitsfältchen und ersten Zeichen vorzeitiger Hautalterung. Unser Wirkstoffkonzentrat versorgt Ihre Haut mit wohltuender Hyaluronsäure zur Regulierung des Feuchtigkeitshaushalts Ihrer Haut und beinhaltet zudem Haferkern-Extrakt, der mit seiner sofort straffenden Wirkung überzeugt. Linien und Fältchen werden langfristig geglättet. Allantoin wirkt zudem zellregenerierend und mildert Hautirritationen. Sagen Sie Ihren Mimikfältchen adé und freuen Sie sich über ein sichtbar glatteres, strahlendes Hautbild!



*Maximum moisture and selected, high-quality ingredients make Perfect Lift the concentrated care solution for dry lines and the first signs of premature aging. Our active ingredient concentrate provides your skin with beneficial hyaluronic acid to regulate the moisture balance of your skin and also contains oat seed extract, which convinces with its immediate firming effect. Lines and wrinkles are smoothed over the long term. Allantoin also regenerates cells and alleviates skin irritation. Say goodbye to your expression lines and look forward to a visibly smoother, radiant complexion!*

### HIGH CARE® STEP

1 2 3 4 5 **6** 7

### HAUTTYP / SKIN TYPE



Regenerationsbedürftige Haut  
skin in need of regeneration

### ANWENDUNG / APPLICATION

Das Wirkstoffkonzentrat in der Hand verteilen und auf die gereinigte Haut von Gesicht, Hals und Dekolleté auftragen. Im Anschluss leicht einmassieren oder einklopfen. Danach gewohnte Pflege auftragen.

*Pour the active ingredient concentrate in your hand and apply to clean skin of the face, neck and décolleté. Then massage or tap in lightly. Afterwards apply the usual care.*

|              |  |
|--------------|--|
| ANTI-AGING   |  |
| MOISTURISING |  |
| FAT CONTENT  |  |
| PROTECTION   |  |
| REGENERATION |  |
| REFINEMENT   |  |



# RESET FLUID

Bringt Ihre sensible Haut in Balance!

Ist die Haut gestresst, zeigen sich Irritationen und Rötungen sowie ein unangenehmes Spannungsgefühl. Besonders die sensible- und Rosacea-Haut benötigen häufig einen wirkungsvollen Sofort-Helfer! Reset Fluid wirkt intensiv beruhigend und bringt die Haut wieder ins Gleichgewicht. Ausgewählte Pflanzenextrakte unterstützen die Hautregeneration. Zaubernuss wirkt entzündungshemmend und stärkt die Gefäßwände. Rötungen werden vermindert und unangenehmer Juckreiz wird reduziert. Für ein ausgeglichenes Hautbild und ein gesundes, geschmeidiges Gefühl!

*If the skin is stressed, irritation and redness appear as well as an uncomfortable feeling of tension. Especially sensitive and rosacea skin often need an effective immediate help! Reset Fluid has an intensely calming effect and brings the skin back into balance. Selected plant extracts support skin regeneration. Witch hazel has an anti-inflammatory effect and strengthens the vessel walls. Redness and uncomfortable itching is reduced. For a balanced complexion and a healthy, smooth feeling!*

## HIGH CARE® STEP

1 2 3 4 5 **6** 7

## HAUTTYP / SKIN TYPE



Empfindliche Haut  
sensitive skin

## ANWENDUNG / APPLICATION

Das Wirkstoffkonzentrat in der Hand verteilen und auf die gereinigte Haut von Gesicht, Hals und Dekolleté auftragen. Im Anschluss leicht einmassieren oder einklopfen. Danach gewohnte Pflege auftragen.

*Pour the active ingredient concentrate in your hand and apply to clean skin of the face, neck and décolleté. Then massage or tap in lightly. Afterwards apply the usual care.*

ANTI-AGING



MOISTURISING



FAT CONTENT



PROTECTION



REGENERATION



REFINEMENT







HIGH CARE®  
HYALURON PURE

## HIGH CARE® STEP

1 2 3 4 5 **6** 7

## HAUTTYP / SKIN TYPE



Jeder Hauttyp  
every skin type

## ANWENDUNG / APPLICATION

Das Wirkstoffkonzentrat in der Hand verteilen und auf die gereinigte Haut von Gesicht, Hals und Dekolleté auftragen. Im Anschluss leicht einmassieren oder einklopfen. Danach gewohnte Pflege auftragen.

*Pour the active ingredient concentrate in your hand and apply to clean skin of the face, neck and décolleté. Then massage or tap in lightly. Afterwards apply the usual care.*

ANTI-AGING



MOISTURISING



FAT CONTENT



PROTECTION



REGENERATION



REFINEMENT



## Reine Hyaluronsäure für eine perfekte Feuchtigkeitsbalance Ihrer Haut!

Feuchtigkeitsarme Haut zeigt sich trocken, fahl und neigt zu un schönen Spannungsgefühlen. Unsere hochkonzentrierte Wirkstoffampulle Hyaluron Pure pflegt und nährt die feuchtigkeitsarme Haut intensiv und schenkt ihr ein spürbar glattes Hautgefühl. Hochwertige Hyaluronsäure repariert die Zellen und spendet intensive, wohltuende Feuchtigkeit. Bei besonderer Beanspruchung der Haut, zum Beispiel einem intensiven Sonnenbad, glättet Hyaluron Pure als SOS-Produkt Trockenheitsfältchen und Linien, schenkt ein angenehm weiches Hautgefühl und eine natürlich-frische Ausstrahlung!

*Dehydrated skin appears dry, sallow and tends to have unsightly feelings of tension. Our highly concentrated ampoule of active ingredients Hyaluron Pure nourishes and nourishes dehydrated skin intensively and gives it a noticeably smooth feeling on the skin. High quality hyaluronic acid repairs the cells and provides intensive, soothing moisture. When the skin is particularly stressed, for example intensive sunbathing, Hyaluron Pure as an SOS product smoothes wrinkles and lines, gives a pleasantly soft skin feeling and a naturally fresh radiance!*